BAD BRAMBACH

Historischer Kurpark

✔ Eine der stärksten Radonquellen weltweit!

✔ Kurpaket inklusive!

GRUND-LEISTUNGEN

- **Haustürabholung inklusive Kofferservice**
- An- und Abreise im modernen Fernreisebus
- Jeweils ein Mittagsimbiss und ein Getränk bei An- und Abreise
- 7/14/21x Übernachtung in der gebuchten Zimmerkategorie
- 7/14/21x reichhaltiges Frühstücksbuffet
- 7/14/21x Dinner-Arrangement am Abend
- **Kurpaket „Kennenlernwoche", „Kur-Urlaub", „Radon-Schnupperkur" oder „Radonkur" wie beschrieben**

Radonbad

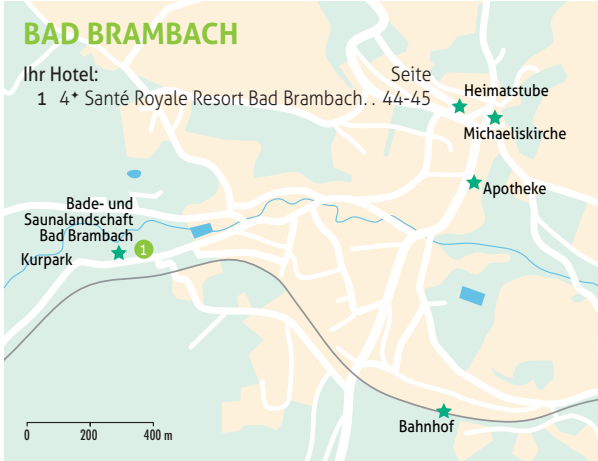

Hinweise zur medizinischen Abteilung:

Für Anwendungen mit Abrechnung über die Krankenkasse (ambulante Vorsorgemaßnahme, Privat- oder Kassenrezepte) gilt:

- Bitte vereinbaren Sie rechtzeitig Termine für Ihre Anwendungen unter Tel. 037437 / 71-111 (Sächsische Staatsbäder) und bringen Ihren Badearztschein oder Ihr Rezept mit.
- Bitte achten Sie darauf, dass Ihr Rezept bei Behandlungsbeginn nicht älter als 10 Tage alt ist.
- Eine Abrechnung der inkludierten Kurpakete über die Krankenkasse ist leider nicht möglich.

Preise für einen Aufenthalt ohne Kurpaket (ambulante Badekur) erhalten Sie gerne auf Anfrage.

KURZ-PORTRAIT

Die Lage von Bad Brambach im waldreichen Mittelgebirge des Oberen Vogtlandes und sein mildes, subalpines Reizklima unterstützen die Anwendungen der natürlichen Heilquellen in idealer Weise. Wiesen und Täler laden zur Entspannung ein und der herrliche Kurpark bietet Joggern und Spaziergängern eine erholsame Umgebung. Bad Brambach bildet außerdem den idealen Ausgangpunkt für einen Ausflug nach Plauen, Oelsnitz oder das Böhmische Bäderdreieck. Lassen Sie sich von den unberührten Naturschönheiten der Region verzaubern und genießen Sie unvergessliche Urlaubstage.
Aufgrund der geschichtlichen Wurzeln des Kurparks, dessen Entstehung bis ins Jahr 1892 zurückgeht, gilt der Bad Brambacher Park als historischer Kurpark. Heute dehnt sich die großzügige Parklandschaft auf einer Fläche von 16 Hektar aus und geht in den Randbereichen in einen Landschaftspark über. Entdecken Sie im Kurpark die natürlichen Heilmittel Radon- und Mineralwasser, die in den Brunnenhäusern der Wettin- und Eisenquelle sprudeln. Sie können an einer geführten Quellen- oder Kurparkwanderung teilnehmen und zur Elsterquelle wandern. Der Nordic Walking-Parcour lädt zu flotten Schritten ein. In den Randbereichen schließt sich nahtlos das 80 Kilometer umfassende Rad- und Wanderwegenetz des Elstergebirges an.

KUR & ERHOLUNG

Behandlungsmethoden:

Das im Mineralwasser gelöste Edelgas Radon wird in Form von Wannenbädern und Trinkkuren eingesetzt. Bei einem Radonbad liegt der Patient etwa 20 Minuten in einer wohltemperierten Wanne. Das Radon wird somit über die Haut aufgenommen.

Heilanzeigen:

- Bluthochdruck oder Blutdruckstörungen
- Chronisch entzündliche, rheumatische Erkrankungen der Wirbelsäule
- Chronische Formen des Weichteil-Rheumatismus
- Degenerative Erkrankungen der Gelenke und der Wirbelsäule
- Erkrankungen des Stütz- und Bewegungsapparats
- Harnwegserkrankungen, Nierenbeckenentzündungen, Harnsteinleiden
- Herz- und Kreislauferkrankungen
- Koronare Herzerkrankung
- Nachbehandlung nach Operationen und Unfallverletzungen an den Bewegungsorganen
- Restlähmungen nach Kinderlähmung (Poliomyelitis)

Kontraindikationen:

Akute und chronische Infektionskrankheiten, Geschwulsterkrankungen

Hinweis: Quellenangabe der verwendeten Bilder:
© Sächsische Staatsbäder GmbH, C. Beer

4✦ Santé Royale Resort Bad Brambach

Inkl. Kurpaket!

INKLUSIV-LEISTUNGEN

- Haustürabholung
- An- und Abreise im modernen Fernreisebus
- Halbpension
- 1x Flasche Bad Brambacher Mineralwasser bei Ankunft auf dem Zimmer
- Kurpaket „Kennenlernwoche"*, „Kur-Urlaub"*, „Radon-Schnupperkur"* oder „Radonkur"* (wie beschrieben)
- Kostenfreie Nutzung der Bade- und Saunalandschaft Bad Brambach
- Leihbademantel
- Kostenfreier Internetzugang (WLAN)

8 Tage ab € 889 ,- p.P.

Außenansicht

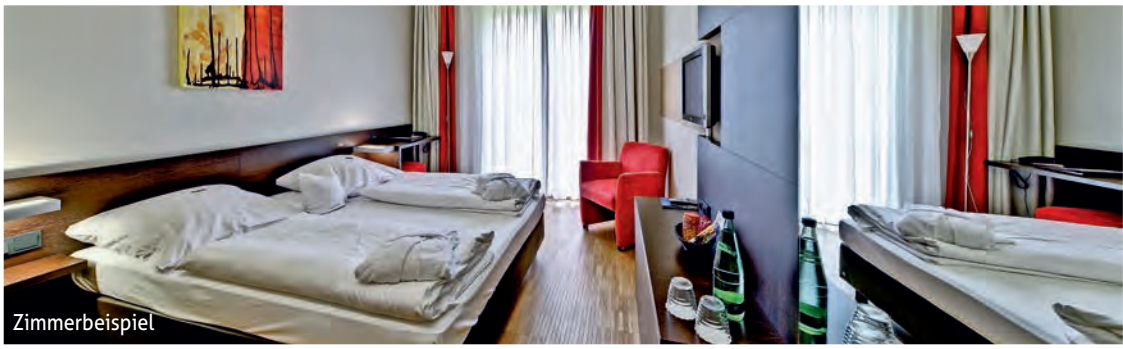
Zimmerbeispiel

Lage:
Das Gesundheitsresort liegt ruhig, inmitten des 25 Hektar großen, historischen Kurparks von Bad Brambach.

Zimmer/Ausstattung:
Die 106 Zimmer sind modern gestaltet und verfügen über Bad oder Dusche/WC, Fön, Leihbademantel, LCD-Sat.-TV, Telefon, Radio und Safe. Die Standard Zimmer sind mit französischem Bett mit durchgehender Matratze ausgestattet, die Superior Zimmer (gg. Aufpreis) verfügen über Betten mit zwei getrennten Matratzen.
Zur weiteren Hotel-Ausstattung gehören eine 24-Stunden-Rezeption, zwei Lifte, Lobby mit kostenfreiem Internetzugang (WLAN), ein Restaurant mit Parkterrasse, Bistro, VIP-Lounge, Bibliothek und ein Bademantelgang in die Bade- und Saunalandschaft Bad Brambach.

Verpflegung:
Das Restaurant mit Blick auf den Kurpark, die Parkterrasse, das Bistro sowie das À-la-carte-Restaurant verwöhnen Sie mit verfeinerter, regionaler und internationaler Küche. Am Morgen bedienen Sie sich am reichhaltigen Frühstücksbuffet. Am Abend erwartet Sie ein Dinner-Arrangement mit Vor- und Nachspeisenbuffet sowie am Tisch servierten Hauptgang. Buchen Sie gerne das All Inclusive-Paket für Ihre KUR! Das Paket besteht zusätzlich zu den normalen Halbpensionsleistungen aus leichtem Mittagssnack (Suppe/Salatbuffet), täglich Kaffee & Kuchen am Nachmittag sowie einem Getränkepaket: Alkoholfreie Getränke von 10:00 Uhr bis 22:00 Uhr (Selbstbedienung); Alkoholische Getränke von 19:00 Uhr bis 22:00 Uhr (Bier, Hauswein Rot und Weiß).

ZUSATZ-ANGEBOTE
Preise pro Person/Nacht

- Aufpreis **Superior Doppelzimmer:** € 7,-
- Aufpreis **Halbpension Plus mit leichtem Mittagssnack** (bis 31.03.24): € 11,-
- Aufpreis **Halbpension Plus mit leichtem Mittagssnack** (ab 01.04.24): € 12,50
- Aufpreis **All Inclusive-Paket** (bis 31.03.24): € 17,-
- Aufpreis **All Inclusive-Paket** (ab 01.04.24): € 19,-

BUS-PAUSCHALREISE Preise pro Person im DZ **Anreise: montags**		KENNENLERNWOCHE			KUR-URLAUB			Abschlag Eigenanreise
		Grundwoche	Verl.-woche	EZ-Z/ Woche	Grundwoche	Verl.-woche	EZ-Z/ Woche	
		8 Tage/ 7 Nächte	8 Tage/ 7 Nächte	8 Tage/ 7 Nächte	8 Tage/ 7 Nächte	8 Tage/ 7 Nächte	8 Tage/ 7 Nächte	
A	01.01.; 08.01.	**€ 889,-**	€ 639,-	€ 100,-	**€ 929,-**	€ 679,-	€ 100,-	- € 200,-
B	15.01.; 22.01.	**€ 924,-**	€ 674,-	€ 100,-	**€ 964,-**	€ 714,-	€ 100,-	- € 200,-
C	25.11.; 02.12.; 09.12.**	**€ 929,-**	€ 679,-	€ 110,-	**€ 949,-**	€ 699,-	€ 110,-	- € 200,-
D	29.01.; 05.02.; 12.02.; 19.02.; 26.02.; 04.03.; 11.03.; 18.03.; 25.03.	**€ 954,-**	€ 674,-	€ 100,-	**€ 994,-**	€ 714,-	€ 100,-	- € 230,-
E	01.07.; 08.07.; 15.07.; 22.07.; 29.07.; 05.08.; 12.08.; 19.08.	**€ 959,-**	€ 679,-	€ 110,-	**€ 979,-**	€ 699,-	€ 110,-	- € 230,-
F	01.04.; 08.04.; 15.04.; 22.04.; 29.04.; 06.05.; 13.05.; 20.05.; 27.05.; 03.06.; 10.06.; 17.06.; 24.06.	**€ 1.039,-**	€ 759,-	€ 110,-	**€ 1.059,-**	€ 779,-	€ 110,-	- € 230,-
G	26.08.; 02.09.; 09.09.; 16.09.; 23.09.; 30.09.; 07.10.; 14.10.; 21.10.; 28.10.; 04.11.; 11.11.; 18.11.	**€ 1.059,-**	€ 779,-	€ 110,-	**€ 1.079,-**	€ 799,-	€ 110,-	- € 230,-

Hinweise: *Die Kurpakete sind für die Verrechnung mit Ihrer Krankenkasse (gesetzlich und privat) nicht anerkannt - bitte erkundigen Sie sich bei Ihrer Versicherung. / **Letzte Rückreise am 16.12.24 / **Kurtaxe** ist zahlbar vor Ort (ca. € 1,50 p.P./Tag) / **Verlängerung:** Der Preis der Verlängerungswoche entspricht der jeweiligen Saisonzeit während des Aufenthalts.

Restaurant

Badelandschaft

Saunadorf

Freizeit/Kur/Unterhaltung:

Ein Bademantelgang führt Sie trockenen Fußes direkt vom Hotel in das moderne Therapiezentrum und die Bade- und Saunalandschaft Bad Brambach. Auf ca. 5.000 m² Fläche stehen Ihnen ein 260 m² großes Innenbecken, Whirlpool, Nackenduschen, Bodensprudler und Außenbecken mit einer konstanten Wassertemperatur von 32°C zur Verfügung. Ein Wohlfühlerlebnis für alle Sinne verspricht das gemütliche Saunadorf. Hier haben Sie die Wahl zwischen verschiedenen Feucht- und Trockensaunen im Innenbereich oder Sie entspannen im Freien mit Blick auf den historischen Kurpark in der finnischen Sauna, Kräuter-Sauna oder in einer der Aufguss-Saunen mit anregenden Düften.
Das bestehende Therapiezentrum wurde im Sommer 2021 erweitert, wodurch Bad Brambach durch das Konzept der Radonkur zur Schmerztherapie unter den Radonheilbädern nun eine Alleinstellung einnimmt.

Kurpakete bis 31.03.24:

KENNENLERNWOCHE

INKLUDIERTES KURPAKET* pro Woche:
- 1x Aromaöl-Massage (ca. 30 Min.)
- 1x Velus Aquajet
- 1x Brainlight (Massagesessel mit audiovisueller Stimulation)
- Tägliche Trinkkur aus den Mineralquellen (außer Wettinquelle)

RADON-SCHNUPPERKUR

INKLUDIERTES KURPAKET* pro Woche:
- 1x Radon-Informationsveranstaltung
- 1x ärztliche Untersuchung
- 3x Radon-Kohlensäure-Vollbad (à ca. 40 Min. mit Nachruhe)
- 1x Radon-Inhalation
- 1x klassische Massage (ca. 20 Min.)
- 2x Handkneten mit Vulkanitfango
- 1x eVitarium (ca. 20 Min.)
- 1x Arm-/Fußbad
- 1x physiotherapeutische Bewegungstherapie in der Kleingruppe (ca. 20 Min.)
- 7-Tages-Wettinquellen-Trinkpass
- Tägliche Trinkkur aus den Mineralquellen

RADONKUR

INKLUDIERTES KURPAKET* pro Woche:
- 1x Radon-Informationsveranstaltung
- 1x ärztliche Untersuchung
- 3x Radon-Kohlensäure-Vollbad (à ca. 40 Min. mit Nachruhe)
- 3x Radon-Inhalation
- 2x Radon-Spülung
- 1x große Hydro-Thermotherapie
- 1x klassische Massage (ca. 20 Min.)
- 1x Handkneten mit Vulkanitfango
- 1x eVitarium (ca. 20 Min.)
- 1x Infrarot-Tiefenwärme
- 2x physiotherapeutische Bewegungstherapie in der Kleingruppe (à ca. 20 Min.)
- 7-Tages-Wettinquellen-Trinkpass
- Tägliche Trinkkur aus den Mineralquellen

Kurpakete ab 01.04.24:

KENNENLERNWOCHE

INKLUDIERTES KURPAKET* pro Woche:
- 1x Aromaöl-Massage (ca. 30 Min.)
- 2x Velus Aquajet
- Tägliche Trinkkur aus den Mineralquellen (außer Wettinquelle)

RADON-SCHNUPPERKUR

INKLUDIERTES KURPAKET* pro Woche:
- 1x Radon-Informationsveranstaltung
- 1x ärztliches Eingangsgespräch
- 3x Radon-Kohlensäure-Vollbad (à ca. 40 Min. mit Nachruhe)
- 1x Radon-Inhalation
- 1x Radon-Spülung
- 1x klassische Massage (ca. 20 Min.)
- 1x Handkneten mit Vulkanitfango
- 1x eVitarium (ca. 20 Min.)
- 1x Arm-/Fußbad
- 1x Aqua-Bewegungstherapie in der Kleingruppe (ca. 20 Min.)
- 7-Tages-Wettinquellen-Trinkpass
- Tägliche Trinkkur aus den Mineralquellen

RADONKUR

INKLUDIERTES KURPAKET* pro Woche:
- 1x Radon-Informationsveranstaltung
- 1x ärztliches Eingangsgespräch
- 3x Radon-Kohlensäure-Vollbad (à ca. 40 Min. mit Nachruhe)
- 3x Radon-Inhalation
- 2x Radon-Spülungen
- 1x große Hydro-Thermotherapie
- 1x klassische Massage (ca. 20 Min.)
- 1x Handkneten mit Vulkanitfango
- 1x eVitarium (ca. 20 Min.)
- 1x Infrarot-Tiefenwärme
- 2x Aqua-Bewegungstherapie in der Kleingruppe (à ca. 20 Min.)
- 7-Tages-Wettinquellen-Trinkpass
- Tägliche Trinkkur aus den Mineralquellen

Kurpaket ganzjährig:

KUR-URLAUB

INKLUDIERTES KURPAKET* pro Woche:
- 1x klassische Massage (ca. 30 Min.)
- 1x Paraffinbad für die Hände
- 1x mechanische Lymphdrainage (12 Kammer Druckwellenmassage)
- 1x Velus Aquajet
- 1x kosmetische Behandlung nach Wunsch (Wert bis € 50,-)
- Kostenfreie Nutzung der E-Bikes für einen halben Tag (nach Verfügbarkeit)
- Tägliche Trinkkur aus den Mineralquellen (außer Wettinquelle)

BUS-PAUSCHALREISE Preise pro Person im DZ **Anreise: montags**		RADON-SCHNUPPERKUR			RADONKUR			
		Grundwoche	Verl.-woche	EZ-Z/ Woche	Grundwoche	Verl.-woche	EZ-Z/ Woche	Abschlag Eigenanreise
		8 Tage/ 7 Nächte	8 Tage/ 7 Nächte	8 Tage/ 7 Nächte	8 Tage/ 7 Nächte	8 Tage/ 7 Nächte	8 Tage/ 7 Nächte	
A	01.01.; 08.01.	**€ 1.199,-**	€ 949,-	€ 100,-	**€ 1.299,-**	€ 1.049,-	€ 100,-	- € 200,-
B	15.01.; 22.01.	**€ 1.234,-**	€ 984,-	€ 100,-	**€ 1.334,-**	€ 1.084,-	€ 100,-	- € 200,-
C	25.11.; 02.12.; 09.12.**	**€ 1.279,-**	€ 1.029,-	€ 110,-	**€ 1.369,-**	€ 1.119,-	€ 110,-	- € 200,-
D	29.01.; 05.02.; 12.02.; 19.02.; 26.02.; 04.03.; 11.03.; 18.03.; 25.03.	**€ 1.264,-**	€ 984,-	€ 100,-	**€ 1.364,-**	€ 1.084,-	€ 100,-	- € 230,-
E	01.07.; 08.07.; 15.07.; 22.07.; 29.07.; 05.08.; 12.08.; 19.08.	**€ 1.309,-**	€ 1.029,-	€ 110,-	**€ 1.399,-**	€ 1.119,-	€ 110,-	- € 230,-
F	01.04.; 08.04.; 15.04.; 22.04.; 29.04.; 06.05.; 13.05.; 20.05.; 27.05.; 03.06.; 10.06.; 17.06.; 24.06.	**€ 1.389,-**	€ 1.109,-	€ 110,-	**€ 1.479,-**	€ 1.199,-	€ 110,-	- € 230,-
G	26.08.; 02.09.; 09.09.; 16.09.; 23.09.; 30.09.; 07.10.; 14.10.; 21.10.; 28.10.; 04.11.; 11.11.; 18.11.	**€ 1.409,-**	€ 1.129,-	€ 110,-	**€ 1.499,-**	€ 1.219,-	€ 110,-	- € 230,-

Hinweise: *Die Kurpakete sind für die Verrechnung mit Ihrer Krankenkasse (gesetzlich und privat) nicht anerkannt - bitte erkundigen Sie sich bei Ihrer Versicherung. / **Letzte Rückreise am 16.12.24 / **Kurtaxe** ist zahlbar vor Ort (ca. € 1,50 p.P./Tag) / **Verlängerung:** Der Preis der Verlängerungswoche entspricht der jeweiligen Saisonzeit während des Aufenthalts.